

صفحه ی آغازین Report Builder

Report Builder 3.0 دارای یک یوزر اینترفیس آشنا و حسی می باشد که به شما اجازه می دهد ایجاد گزارش ها را سریع آغاز کنید. این بخش گزینه های موجود در صفحه ی **Getting Started** را ارائه می دهد. برای شروع **Report Builder** را از گروه برنامه ی **Microsoft SQL Server 2008 R2 Report Builder** آغاز کنید. به طور پیش فرض این صفحه فوراً پس از آغاز به کار **Report Builder** نمایش داده می شود.

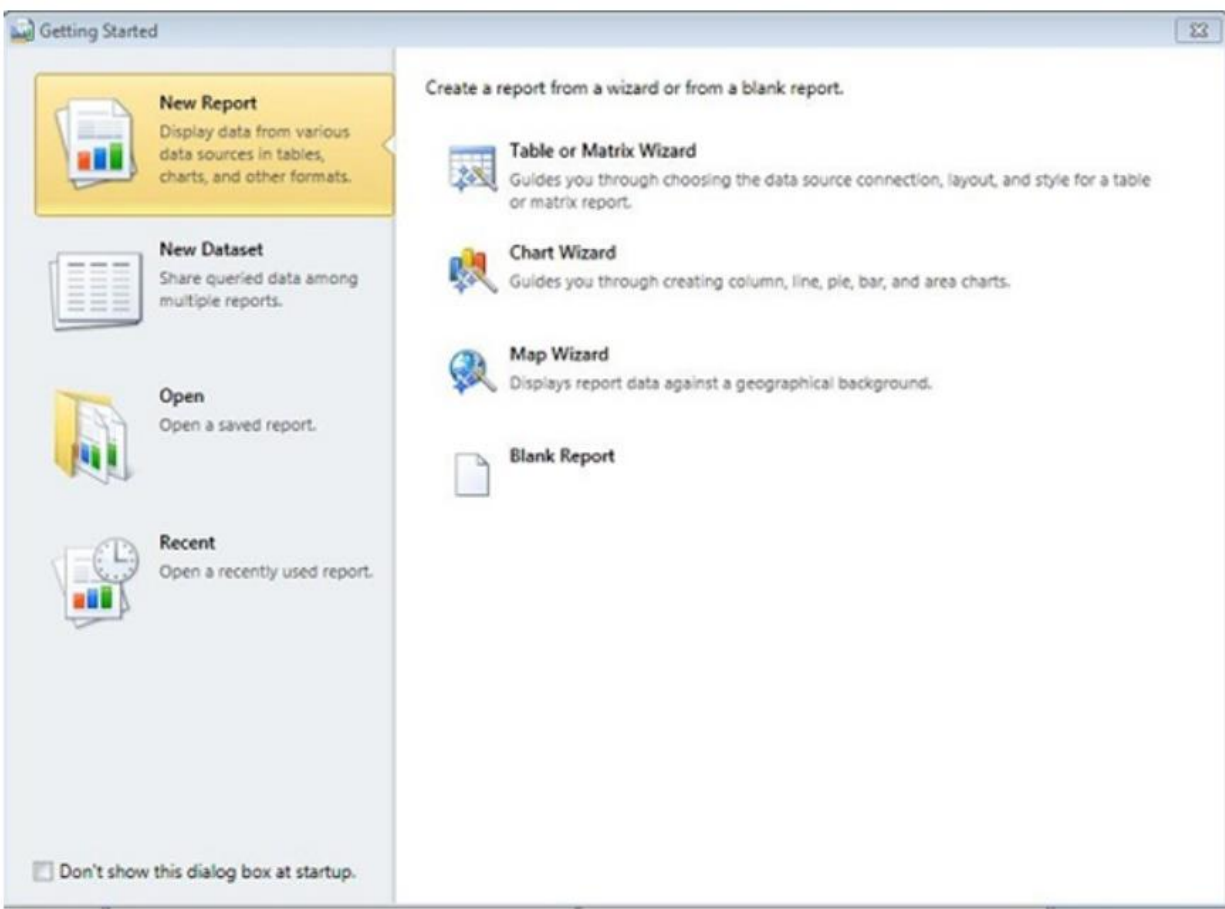

نکته: صفحه ی **Getting Started** همیشه وقتی که **Report Builder** را شروع کنید نمایش داده می شود، مگر اینکه روی چک باکس **"Don't show this dialog box at startup"** واقع در سمت چپ پایین صفحه کلیک کنید. اگر صفحه ی **Getting Started** در ابتدا نمایش داده نشد، به صفحه ی **Report Builder Options** رفته و در این صفحه انتخاب کنید که در همان ابتدا نمایش داده شود. (بعداً به بررسی صفحه ی **Report Builder Options** نیز خواهیم پرداخت).

آدرس آموزشگاه : تهران - خیابان شریعتی - بالا تر از خیابان ملک - جنب بانک صادرات - پلاک 651 طبقه دوم - واحد 7

88146323 - 88446780 - 88146330

صفحه ی **Getting Started** درست پس از آغاز به کار **Report Builder** نمایش داده می شود. پس از اینکه از صفحه ی **Getting Started** انتخاب انجام دادید یا این صفحه را بستید، نمی توان+ید دوباره به این صفحه بازگردید. می توانید صفحه ی **New Report** یا **Dataset** را نمایش دهید که حاوی همان گزینه های صفحه ی **Getting Started** می باشد.

صفحه ی **Getting Started** گزینه های زیر را ارائه می دهد:

- **New Report** (گزارش جدید)
- **New Dataset** (دیتاست جدید)
- **Open**
- **Recent**

New Report

گزینه ی **New Report** به شما اجازه می دهد تا یک **wizard** یا یک گزارش خالی از نقطه ی شروع خود انتخاب کنید. **Wizard** ها شما را به سمت ایجاد یک گزارش در چند مرحله پشت سر هم می برند. گزارش خالی به شما اجازه می دهد تا همه ی جنبه های ایجاد گزارش را بررسی کنید. برای مبتدی ها **Wizard** ها انتخاب خیلی خوبی هستند. یوزرهای با تجربه ممکن است گزارش خالی را ترجیح بدهند.

New Dataset

یک دیتاست داده ای را تعریف می کند که می خواهید روی گزارش خود نمایش دهید. گزینه ی **New Dataset** به شما اجازه می دهد تا یک دیتاست مشترک ایجاد کنید؛ به عنوان مثال یک دیتاست که می تواند در یک یا چند گزارش مورد استفاده قرار بگیرد. دیتاست های مشترک یک ویژگی جدید در **SQL Server 2008 R2 Reporting Services** می باشد. متناوباً شما می توانید یک دیتاست را در داخل یک گزارش تعریف کنید، اما بهترین کار استفاده از دیتاست های مشترک می باشد.

Open

گزینه ی **Open** دیالوگ آشنای باز کردن فایل را نشان می دهد و به شما اجازه می دهد تا یک گزارش را باز کنید. فایل های گزارش دارای یک گستره از **RDL** (زبان تعریف گزارش) می باشند.

Recent

این گزینه به شما اجازه می دهد تا از لیست گزارش های استفاده شده ی اخیر یک گزارش را انتخاب کرده و باز کنید.



آدرس آموزشگاه : تهران - خیابان شریعتی - بالا تر از خیابان ملک - جنب بانک صادرات - پلاک 651 طبقه دوم - واحد 7

88146323 - 88446780 - 88146330

<http://www.tahlildadeh.com/>